





แบบลงทะเบียนรายชื่อพนักงานเข้ารับการฝึกอบรม

สำหรับ การฝึกอบรมภายใน (IN HOUSE TRAINING)

บริษัท พีทีที อาซาฮี เคมีคอล จำกัด

ชื่อหลักสูตร : กฎระเบียบในการปฏิบัติงานของพนักงานขับรถ ภายใน PTTAC และ Route (ขนส่งผลิตภัณฑ์ AN)  
การประเมินความเสี่ยง อาชีวอนามัย และความปลอดภัย รวมถึง ผลกระทบด้านสิ่งแวดล้อมในการปฏิบัติงาน  
ขนถ่ายผลิตภัณฑ์ AN , SDS

วิทยากร : K.Theeradech Olasart

สถานที่อบรม : LT MEETING ROOM

ลำดับที่	วันที่	ชื่อ - นามสกุล (ตัวบรรจง)	ลายเซ็น	ชื่อบริษัทขนส่ง	ผลการประเมิน (ผ่าน)	ผลการประเมิน (ไม่ผ่าน)

หมายเหตุ

- 1.ผู้ที่มีรายชื่อเข้าอบรม ต้องมีผลการประเมิน ผ่านเท่านั้น
- 2.ผู้เข้าอบรมต้องลงชื่อ-นามสกุล ให้ครบ พร้อมทั้งลงลายเซ็นด้วย



แบบลงทะเบียนรายชื่อพนักงานเข้ารับการฝึกอบรม

สำหรับการฝึกอบรมภายใน (IN HOUSE TRAINING)

บริษัท พีทีที อาซาฮี เคมีคอล จำกัด

ชื่อหลักสูตร : กฎระเบียบในการปฏิบัติงานของพนักงานขับรถ ภายใน PTTAC และ Route (ขนส่งผลิตภัณฑ์ MMA)  
การประเมินความเสี่ยง อาชีวอนามัย และความปลอดภัย รวมถึง ผลกระทบด้านสิ่งแวดล้อมในการปฏิบัติงาน  
ขนส่งผลิตภัณฑ์ MMA , SDS

วิทยากร : คุณประพนธ์ , คุณธีรเดช

สถานที่อบรม : Logistic office.

ลำดับที่	วันที่	ชื่อ - นามสกุล (ตัวบรรจง)	ลายเซ็น	ชื่อบริษัทขนส่ง	ผลการประเมิน (ผ่าน)	ผลการประเมิน (ไม่ผ่าน)
----------	--------	---------------------------	---------	-----------------	------------------------	---------------------------

หมายเหตุ

- 1.ผู้ที่มีรายชื่อเข้าอบรม ต้องมีผลการประเมิน ผ่านเท่านั้น
- 2.ผู้เข้าอบรมต้องลงชื่อ-นามสกุล ให้ครบ พร้อมทั้งลงลายเซ็นด้วย



แบบลงทะเบียนรายชื่อพนักงานเข้ารับการฝึกอบรม

สำหรับ การฝึกอบรมภายใน (IN HOUSE TRAINING)

บริษัท พีทีที อาซาฮี เคมีคอล จำกัด

ชื่อหลักสูตร : กฎระเบียบในการปฏิบัติงานของพนักงานขับรถ ภายใน PTTAC และ Route (ขนส่งผลิตภัณฑ์ AMS)  
การประเมินความเสี่ยง อาชีวอนามัย และความปลอดภัย รวมถึง ผลกระทบด้านสิ่งแวดล้อมในการปฏิบัติงาน  
ขนถ่ายผลิตภัณฑ์ AMS , SDS

วิทยากร : คุณ ปะพจน์ , คุณ ชัยเดช .

สถานที่อบรม : Logistics place .

ลำดับที่	วันที่	ชื่อ - นามสกุล (ตัวบรรจง)	ลายเซ็น	ชื่อบริษัทขนส่ง	ผลการประเมิน (ผ่าน)	ผลการประเมิน (ไม่ผ่าน)

หมายเหตุ

- 1.ผู้ที่มีรายชื่อเข้าอบรม ต้องมีผลการประเมิน ผ่านเท่านั้น
- 2.ผู้เข้าอบรมต้องลงชื่อ-นามสกุล ให้ครบ พร้อมทั้งลงลายเซ็นด้วย

# แผนที่เส้นทาง PTTAC To Sukhumvit

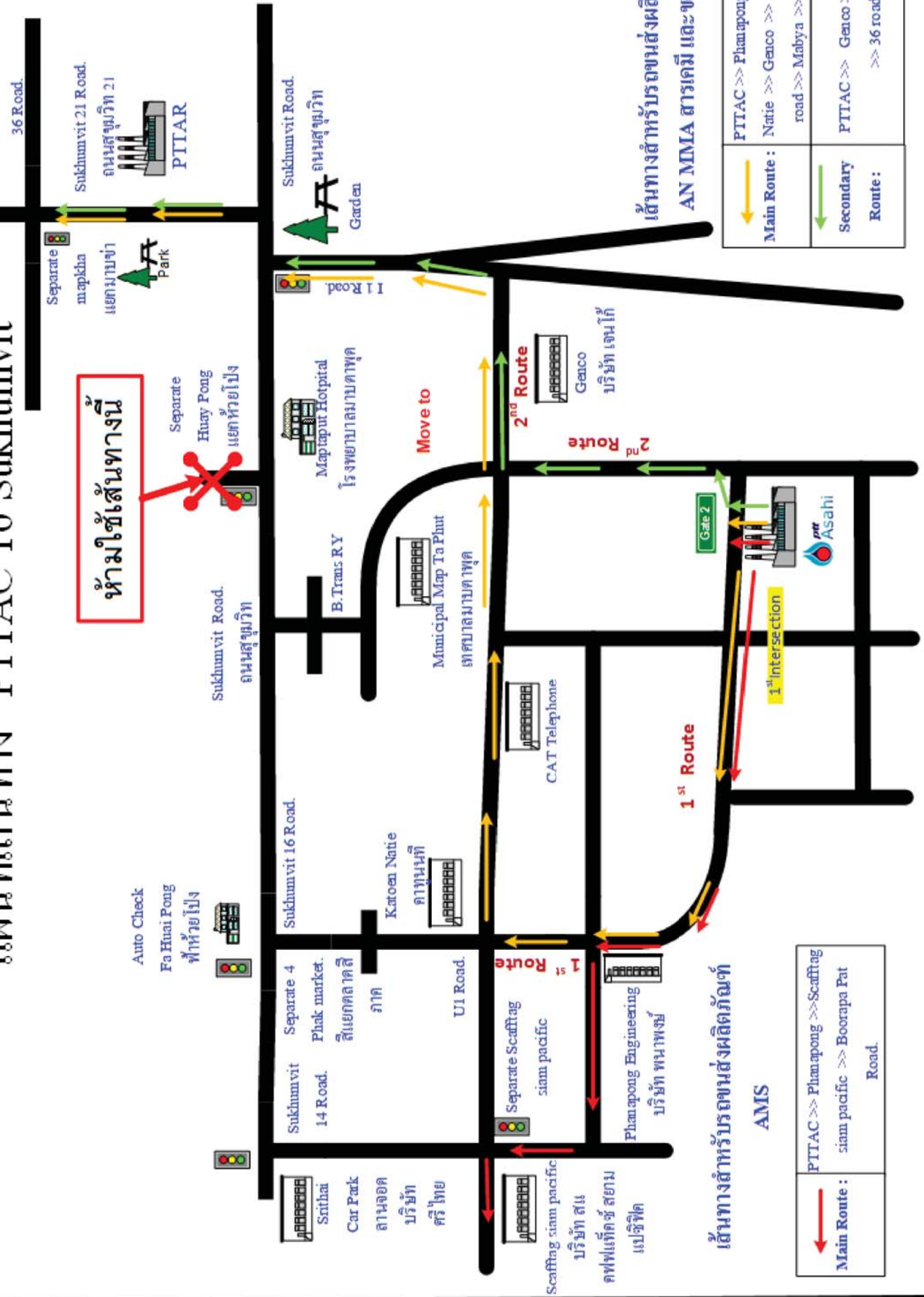

ห้ามใช้เส้นทางนี้

เส้นทางสำหรับรถขนส่งผลิตภัณฑ์ AMS

	Main Route :	PTTAC >>> Phamapong >>> Scaffing siam pacific >>> Boorapa Pat Road.
--	--------------	--

เส้นทางสำหรับรถขนส่งผลิตภัณฑ์ AN MMA สารเคมี และของเสีย

	Main Route :	PTTAC >>> Phamapong >>> Katoen Natie >>> Genco >>> Sukhumvit road >>> Mabya >>> 36 road
	Secondary Route :	PTTAC >>> Genco >>> Mabya >>> 36 road

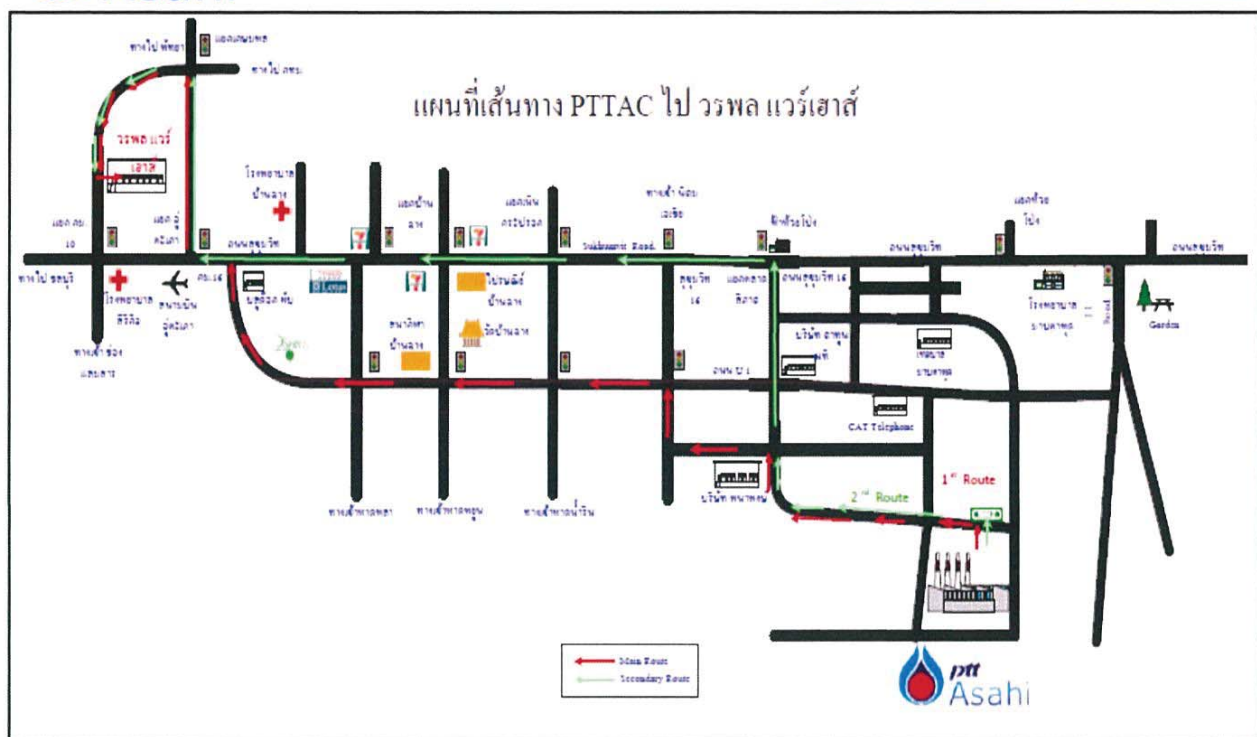

มีการหลีกเลี่ยงเส้นทางชุมชน





มีการติดตั้งระบบ GPS ของรถขนส่ง

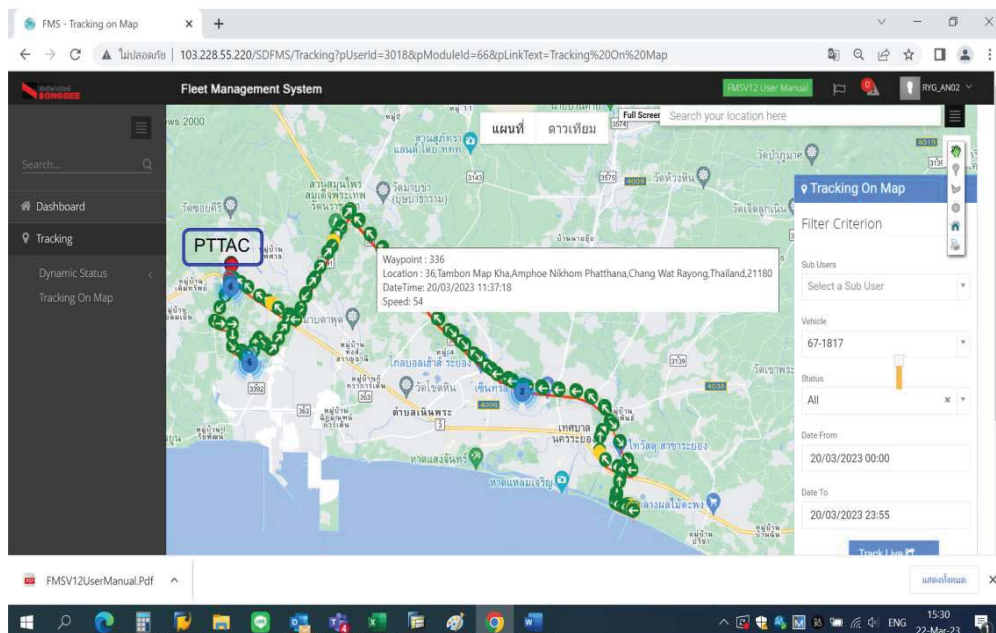



ระบบการติดตามพฤติกรรมรถ

การรายงานส่ง (ผลิตภัณฑ์)

กำหนดให้ ผู้ประกอบการขนส่ง ติดตั้งระบบการติดตามพฤติกรรม การขับรถของพนักงานขับรถ เพื่อเป็นตรวจสอบพนักงานขับ ถึงความระมัดระวังด้านความปลอดภัย ขณะขับรถ เพื่อขนส่งสินค้าไปส่งลูกค้า



ระบบการติดตามพฤติกรรมรถ

การรายงานส่ง (ผลิตภัณฑ์)

ผู้ประกอบการขนส่งได้ทำการ ติดตั้งระบบ กล้อง สำหรับการตรวจติดตามพฤติกรรมของพนักงานขับรถ ขณะขับรถ แบบ On line เพื่อให้ขนส่งสินค้าไปส่งลูกค้า ได้อย่างปลอดภัย



ตรวจจับเหตุการณ์ความเมื่อยล้า Fatigue ขณะขับรถ

ระบบป้องกันอุบัติเหตุจากการล้าและการหลับใหลของผู้ขับขี่รถบรรทุกขนาดใหญ่ มีหน้าที่ตรวจสอบเหตุการณ์จากพฤติกรรมของพนักงานขับรถเพื่อป้องกันการเกิดอุบัติเหตุ





KPI for Transporter 2024

ลำดับ Item	ดัชนีชี้วัด Key Performance Indicator (KPI)	คะแนนเต็ม Full Score	เกณฑ์ในการวัด KPI (Criteria)	ผลการดำเนินงานในแต่ละเดือน (Monthly performance results)												ผล KPI ประจำปี Yearly KPI Score		
				จำนวนครั้งที่เกิดใน 1 ปี	Jan	Feb	Mar	Apr	May	Jun	Jul	Aug	Sep	Oct	Nov		Dec	Total
1	อุบัติเหตุต้องเป็น "ศูนย์"(Zero accident) ประเภทที่เกิดอุบัติเหตุโดยที่จากรถจะต้องไป 1.1 อุบัติเหตุร้ายแรงและเป็นฝ่ายผิด (Major accident) 1.2 อุบัติเหตุไม่ร้ายแรงและเป็นฝ่ายผิด (Minor accident)	100%  40  10	  -  2  ≥ 3	  0  1  0	0	0	0	0	0	0	0	0	0	0	0	0	40  10	
2	สภาพของรถขนส่ง ตรวจพบสภาพอุปกรณ์ของรถไม่เป็นไปตามข้อกำหนด หรือไม่ได้มาตรฐานการขนส่ง เช่น สภาพยางรถยนต์ , ข้อต่อต่างๆ และ สภาพของ Vessel ไม่เป็นไปตามข้อกำหนด ฯลฯ	20	≥ 7  ≥ 3	≤ 1	0	0	0	0	1	1	0	0	0	0	0	2	10	
3	พนักงานขับรถ ไม่ปฏิบัติตามกฎหมายและกฎระเบียบบริษัท PTTAC / ลูกค้า เช่น ไม่ได้รับการอบรม การขับรถเชิงป้องกันอุบัติเหตุ (Defensive Driving) ไม่ฝึกอบรมป้องกันอันตรายส่วนบุคคล/อุปกรณ์ฉุกเฉิน ตรวจพบปริมาณแอลกอฮอล์และสารเสพติด ฯลฯ	20	≥ 3  2	1	0	0	0	0	0	0	0	0	0	0	0	0	20	
4	ไม่สามารถจัดส่งสินค้าได้ตามกำหนด The number of transportation trips that could not be delivered on time)	5	≥ 3  2	1	0	0	0	0	0	0	1	0	0	0	0	1	3	
5	ลูกค้าร้องเรียนและระบุได้ว่าขนส่งไม่ปฏิบัติตามข้อกำหนดที่ระบุไว้ Customer complaint on delivery problem	5	1  -	0	0	0	0	0	0	0	0	0	0	0	0	0	5	
																	Score	88
																	Result	A

mark, ขณะส่งถึงการซ่อมแซมรถเก็บประจำปี ถ้าปีมีการซ่อมแซมรถเก็บประจำปี คะแนนในข้อ 3 เป็น 0 คะแนน

Remark ขนส่งจะต้องมีการซ่อมแซมรถฉุกเฉินประจำปี ถ้าไม่มีการซ่อมแซมรถฉุกเฉินประจำปี คะแนนในข้อ 3 เป็น 0 คะแนน

No.	Score range	Grade	Result
1	96 - 100	A+	Excellence
2	86 - 95	A	Good
3	71 - 85	B	Standard
4	60 -70	C	Need Improvement
5	≤ 59	D	Unsatisfactory